

**Assainissement énergétique logements** 01  
**Étage et Combles + panneaux solaires** 02  
**Madame Isabelle JOSSEVEL** 03  
Route du Mollendruz 4 04  
Immeuble les Charmettes 05  
isajoss@bluewin.ch 06  
PHASE ENQUETE 06.02.2026 - CZ 07  
**FACADES SUD et EST + COUPE** 08  
ECH 1 / 100 09  
10

LISTE DES MODIF.  
15.04.26-cz / Modif. accès combles

LEGENDE :  
ETAT EXISTANT  
A DEMOUR  
A CONSTRUIRE

L'ARCHITECTE : *F. H.*  
LA PROPRIETAIRE : *I. Joussevel*

Déposé à l'enquête  
du *11.07.2026* au *09.08.2026*  
Au Greffe Municipal de L'ABBAYE *B. Sifore*  
l'atteste: *M. Loresche*

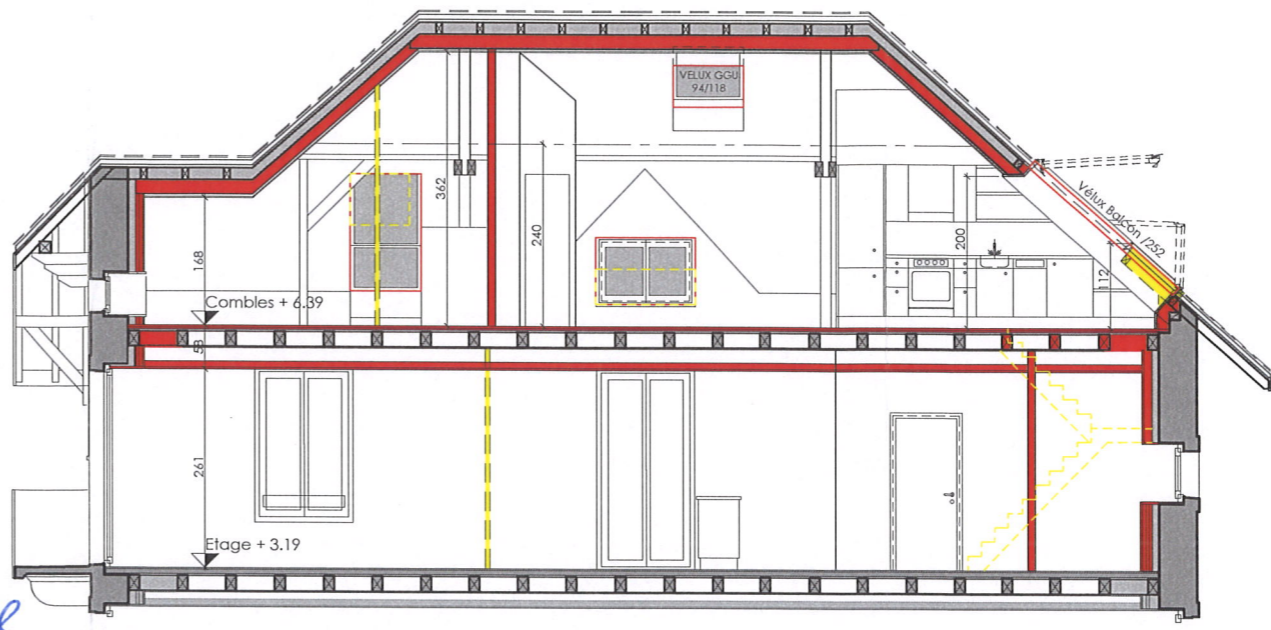

COUPE C-C

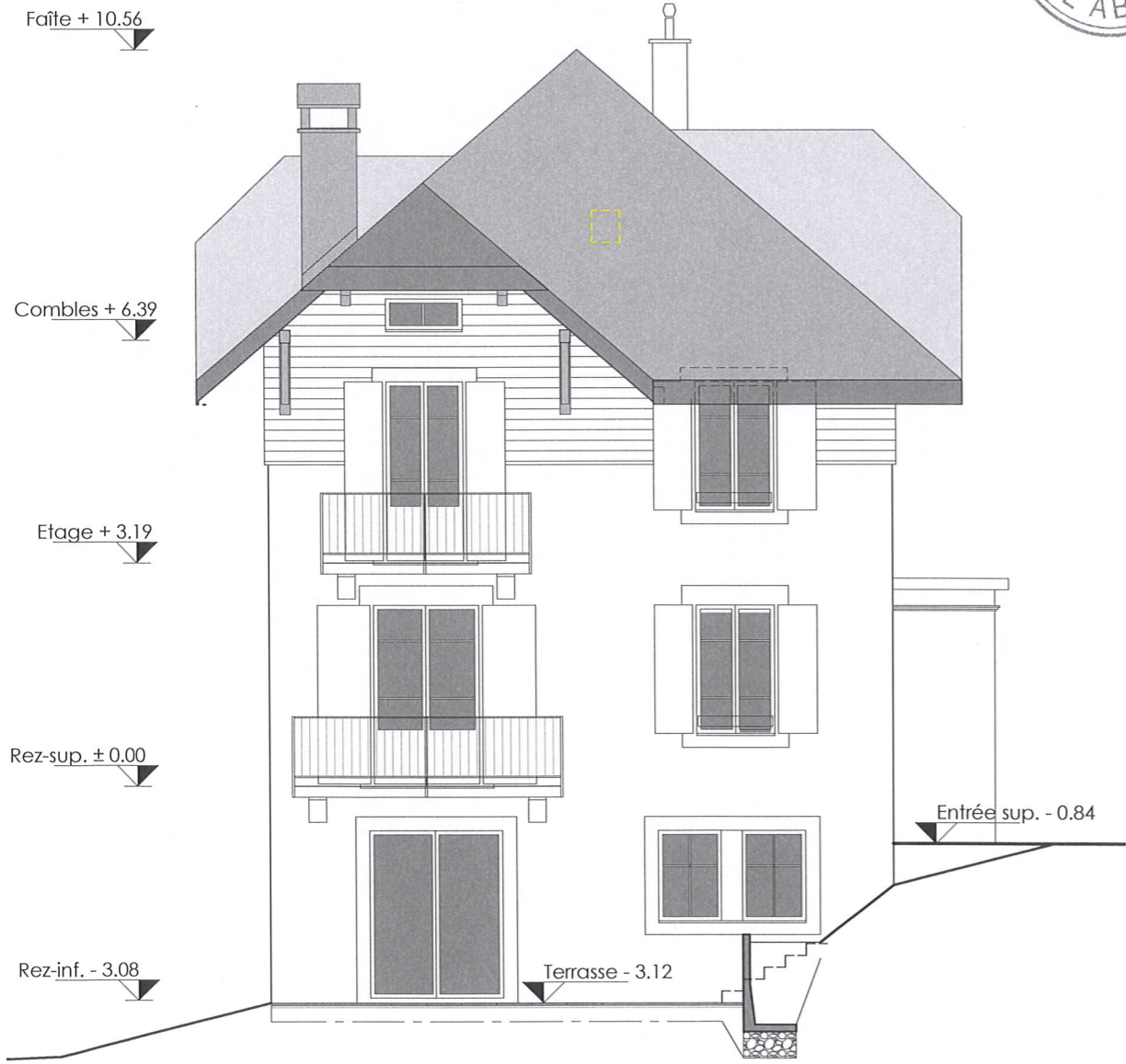

FACADE SUD



FACADE EST