

LEGENDE :

- ETAT EXISTANT
- A DEMOUR
- A CONSTRUIRE

**Assainissement énergétique logements**  
**Etage et Combles + panneaux solaires**  
**Madame Isabelle JOSSEVEL**  
Route du Mollendruz 4  
Immeuble les Charmettes  
Isajoss@bluewin.ch  
PHASE ENQUETE 05.02.2026 - CZ  
**FACADES OUEST+NORD\_COUPE**  
ECH 1 / 100

L'ARCHITECTE :

*[Signature]*

LA PROPRIETAIRE :

*I. Jossivel*

LISTE DES MODIF.  
15.04.26-cz / Modif. accès combles

Déposé à l'enquête  
du 11.07.2026 au 09.08.2026  
Au Greffe Municipal de L'ABBAYE  
l'atteste:

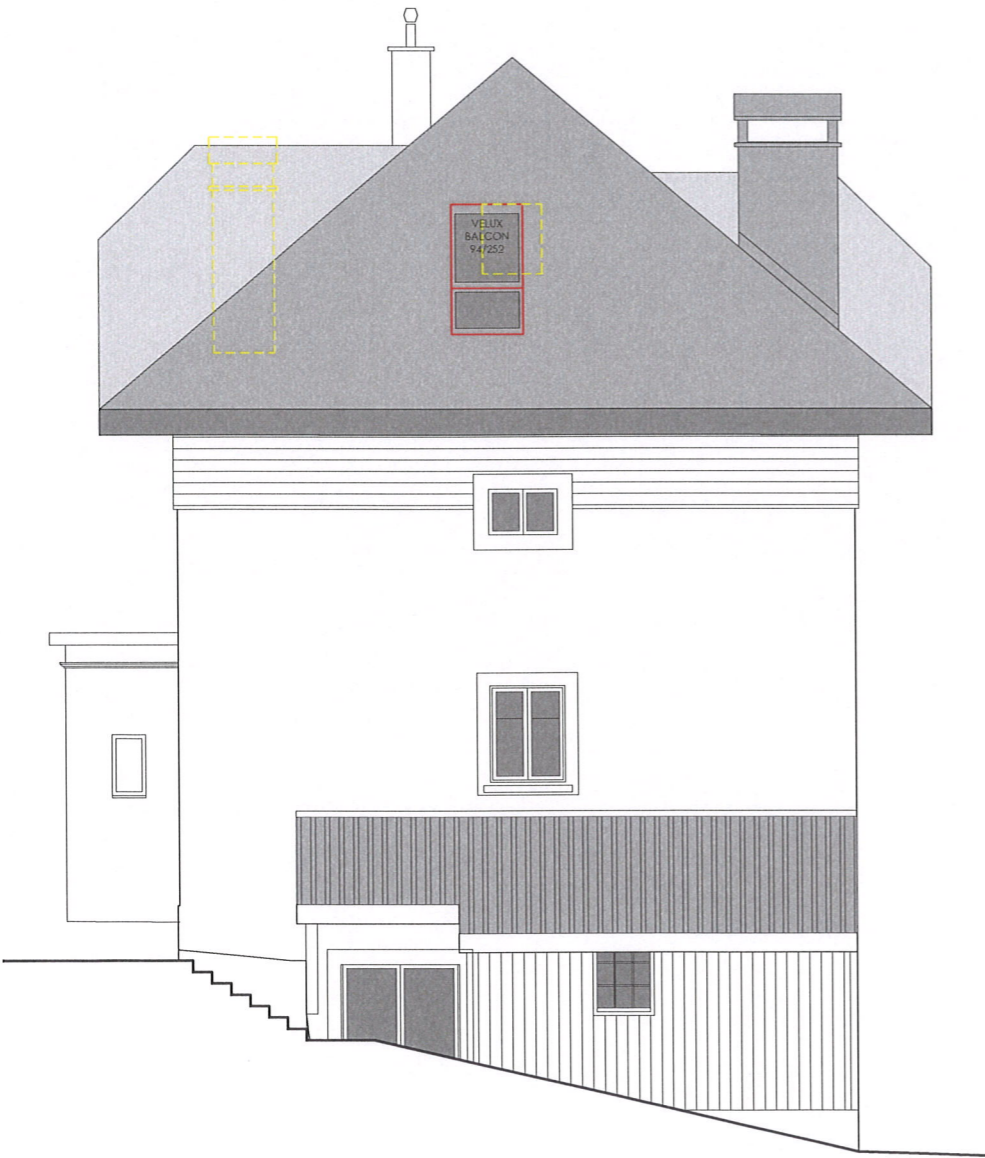
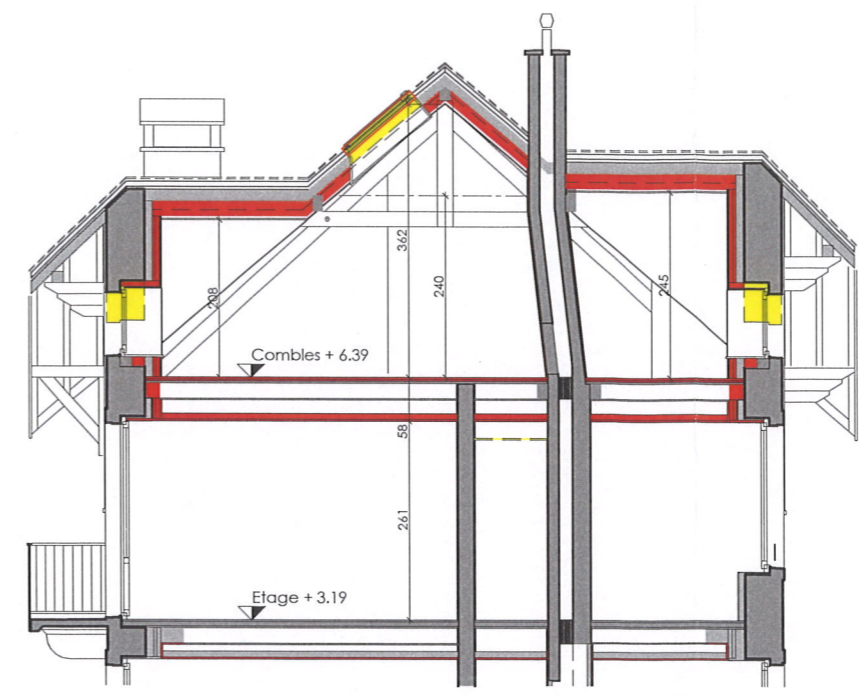

FACADE NORD



FACADE OUEST