

Plan sectoriel Vallée de Joux Commune du CHENIT (Risoud Bise)

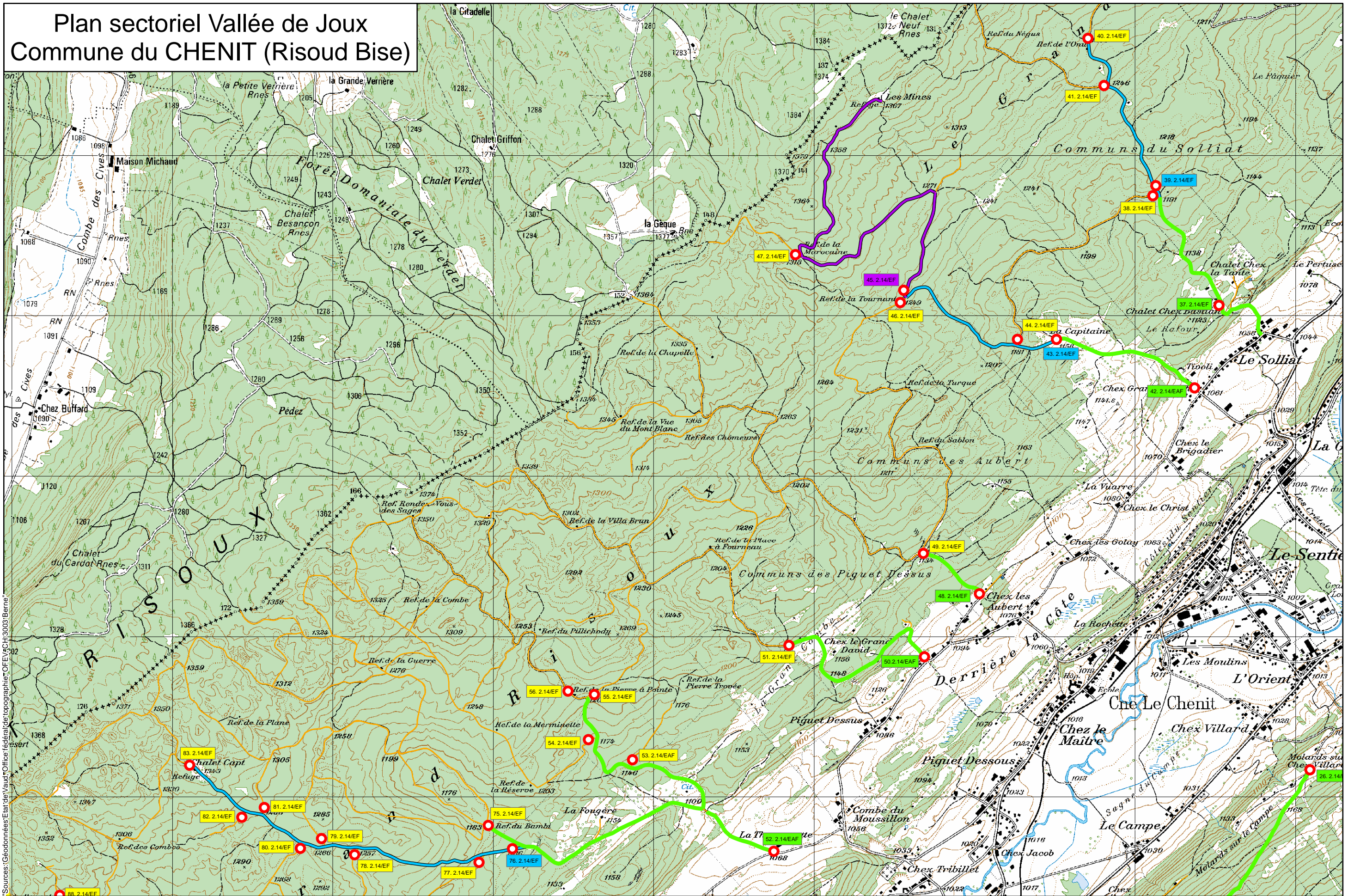

Sources: Géodonnées: Etat de Vaud / Office fédéral de topographie OFEG/CH-3003/Berne



Rémy MEYLAN
Echelle : 1:21'792
Date : 29.01.2014

Route ouverte sans neige

Route forestière

Route ouverte du 1er juin au 1 décembre

Délimitation plan sectoriel Marchairuz - Givrine